

***Индивидуальный предприниматель
Косачев Андрей Владимирович***

614000, Пермь, ул. Старцева, д.9/2, кв.10, Тел.8-952-66-277-11, e-mail: ki-kosachev@mail.ru
ОГРНИП 315595800075782, ИНН 593500736388

Р/с 40802810549770010335
Банк ВОЛГО-ВЯТСКИЙ БАНК
ПАО СБЕРБАНК

**Документация по планировке территории
Проект межевания территории в целях проектирования и строительства
линейного объекта: «Распределительные газопроводы д. Морозково
Суксунского района Пермского края»**

Т3. Проект межевания территории. Основная часть

92-21-ПМТ

**Индивидуальный предприниматель
Косачев Андрей Владимирович**

614000, Пермь, ул. Старцева, д.9/2, кв.10, Тел.8-952-66-277-11, e-mail: ki-kosachev@mail.ru
ОГРНИП 315595800075782, ИНН 593500736388

Р/с 40802810549770010335
Банк ВОЛГО-ВЯТСКИЙ БАНК
ПАО СБЕРБАНК

**Документация по планировке территории
«Проект межевания территории в целях проектирования и строительства
линейного объекта: «Распределительные газопроводы д. Морозково
Суксунского района Пермского края»**

Т3. Проект межевания территории. Основная часть

92-21-ПМТ

Разработал

А.В. Косачев



2021

Взам. инв. №	
Подл. и дата	
Инв. № подл.	

Состав проекта планировки и проекта межевания территории:

Т1. Основная часть проекта планировки территории:

Т1.1 – Проект планировки территории. Графическая часть.

Т1.2 – Положение о размещении линейного объекта.

Т2. Материалы по обоснованию проекта планировки территории:

Т2.1 – Материалы по обоснованию проекта планировки территории.

Графическая часть.

Т2.2 – Материалы по обоснованию проекта планировки территории.

Пояснительная записка.

Т3. Основная часть проекта межевания территории:

Т3.1 – Проект межевания территории. Графическая часть.

Т3.2 – Проект межевания территории. Текстовая часть.

Т4. Материалы по обоснованию проекта межевания территории:

Т4.1 – Материалы по обоснованию проекта межевания территории.

Графическая часть.

Т4.2 – Материалы по обоснованию проекта межевания территории.

Пояснительная записка.

Взам. инв. №									
Подп. и дата									
Инв. № подл.	Изм.	Кол.уч	Лист	№ док	Подп.	Дата	92-21-ПМТ.Т3.2		
	Разраб.		Косачев			08.21			
							Стадия	Лист	Листов
							П	1	1
							СОДЕРЖАНИЕ ТОМА 3		
							ИП Косачев А.В		

Содержание

3.1 Проект межевания территории. Графическая часть.	
Чертеж проекта межевания территории	4
3.2 Проект межевания территории. Текстовая часть.	
3.2.1 Основные цели и задачи разработки проекта	6
3.2.2 Исходные материалы, используемые в проекте межевания	6
3.2.3 Опорно-межевая сеть на территории проектирования	6
3.2.4 Рекомендации по порядку установления границ на местности	6
3.2.5 Формирование земельных участков проектируемого линейного объекта	7
3.2.6 Правовой статус объектов планирования	9
3.2.7 Сведения об образуемых земельных участках	9
3.2.8 Сведения о границах территории, применительно к которой осуществляется подготовка проекта межевания	14

Инв. № подл.	Изм.	Кол.уч	Лист	№ док	Подп.	Дата	92-21-ПМТ.Т3.2	СОДЕРЖАНИЕ ТОМА 3	Стадия	Лист	Листов
									П	1	1
Инв. № подл.	Изм.	Кол.уч	Лист	№ док	Подп.	Дата	92-21-ПМТ.Т3.2	СОДЕРЖАНИЕ ТОМА 3	ИП Косачев А.В		
Инв. № подл.	Изм.	Кол.уч	Лист	№ док	Подп.	Дата	92-21-ПМТ.Т3.2	СОДЕРЖАНИЕ ТОМА 3	Стадия	Лист	Листов
									П	1	1
Инв. № подл.	Изм.	Кол.уч	Лист	№ док	Подп.	Дата	92-21-ПМТ.Т3.2	СОДЕРЖАНИЕ ТОМА 3	Стадия	Лист	Листов
									П	1	1
Инв. № подл.	Изм.	Кол.уч	Лист	№ док	Подп.	Дата	92-21-ПМТ.Т3.2	СОДЕРЖАНИЕ ТОМА 3	Стадия	Лист	Листов
									П	1	1
Инв. № подл.	Изм.	Кол.уч	Лист	№ док	Подп.	Дата	92-21-ПМТ.Т3.2	СОДЕРЖАНИЕ ТОМА 3	Стадия	Лист	Листов
									П	1	1
Инв. № подл.	Изм.	Кол.уч	Лист	№ док	Подп.	Дата	92-21-ПМТ.Т3.2	СОДЕРЖАНИЕ ТОМА 3	Стадия	Лист	Листов
									П	1	1
Инв. № подл.	Изм.	Кол.уч	Лист	№ док	Подп.	Дата	92-21-ПМТ.Т3.2	СОДЕРЖАНИЕ ТОМА 3	Стадия	Лист	Листов
									П	1	1
Инв. № подл.	Изм.	Кол.уч	Лист	№ док	Подп.	Дата	92-21-ПМТ.Т3.2	СОДЕРЖАНИЕ ТОМА 3	Стадия	Лист	Листов
									П	1	1
Инв. № подл.	Изм.	Кол.уч	Лист	№ док	Подп.	Дата	92-21-ПМТ.Т3.2	СОДЕРЖАНИЕ ТОМА 3	Стадия	Лист	Листов
									П	1	1
Инв. № подл.	Изм.	Кол.уч	Лист	№ док	Подп.	Дата	92-21-ПМТ.Т3.2	СОДЕРЖАНИЕ ТОМА 3	Стадия	Лист	Листов
									П	1	1
Инв. № подл.	Изм.	Кол.уч	Лист	№ док	Подп.	Дата	92-21-ПМТ.Т3.2	СОДЕРЖАНИЕ ТОМА 3	Стадия	Лист	Листов
									П	1	1
Инв. № подл.	Изм.	Кол.уч	Лист	№ док	Подп.	Дата	92-21-ПМТ.Т3.2	СОДЕРЖАНИЕ ТОМА 3	Стадия	Лист	Листов
									П	1	1
Инв. № подл.	Изм.	Кол.уч	Лист	№ док	Подп.	Дата	92-21-ПМТ.Т3.2	СОДЕРЖАНИЕ ТОМА 3	Стадия	Лист	Листов
									П	1	1
Инв. № подл.	Изм.	Кол.уч	Лист	№ док	Подп.	Дата	92-21-ПМТ.Т3.2	СОДЕРЖАНИЕ ТОМА 3	Стадия	Лист	Листов
									П	1	1
Инв. № подл.	Изм.	Кол.уч	Лист	№ док	Подп.	Дата	92-21-ПМТ.Т3.2	СОДЕРЖАНИЕ ТОМА 3	Стадия	Лист	Листов
									П	1	1
Инв. № подл.	Изм.	Кол.уч	Лист	№ док	Подп.	Дата	92-21-ПМТ.Т3.2	СОДЕРЖАНИЕ ТОМА 3	Стадия	Лист	Листов
									П	1	1
Инв. № подл.	Изм.	Кол.уч	Лист	№ док	Подп.	Дата	92-21-ПМТ.Т3.2	СОДЕРЖАНИЕ ТОМА 3	Стадия	Лист	Листов
									П	1	1
Инв. № подл.	Изм.	Кол.уч	Лист	№ док	Подп.	Дата	92-21-ПМТ.Т3.2	СОДЕРЖАНИЕ ТОМА 3	Стадия	Лист	Листов
									П	1	1
Инв. № подл.	Изм.	Кол.уч	Лист	№ док	Подп.	Дата	92-21-ПМТ.Т3.2	СОДЕРЖАНИЕ ТОМА 3	Стадия	Лист	Листов
									П	1	1
Инв. № подл.	Изм.	Кол.уч	Лист	№ док	Подп.	Дата	92-21-ПМТ.Т3.2	СОДЕРЖАНИЕ ТОМА 3	Стадия	Лист	Листов
									П	1	1
Инв. № подл.	Изм.	Кол.уч	Лист	№ док	Подп.	Дата	92-21-ПМТ.Т3.2	СОДЕРЖАНИЕ ТОМА 3	Стадия	Лист	Листов
									П	1	1
Инв. № подл.	Изм.	Кол.уч	Лист	№ док	Подп.	Дата	92-21-ПМТ.Т3.2	СОДЕРЖАНИЕ ТОМА 3	Стадия	Лист	Листов
									П	1	1
Инв. № подл.	Изм.	Кол.уч	Лист	№ док	Подп.	Дата	92-21-ПМТ.Т3.2	СОДЕРЖАНИЕ ТОМА 3	Стадия	Лист	Листов
									П	1	1
Инв. № подл.	Изм.	Кол.уч	Лист	№ док	Подп.	Дата	92-21-ПМТ.Т3.2	СОДЕРЖАНИЕ ТОМА 3	Стадия	Лист	Листов
									П	1	1
Инв. № подл.	Изм.	Кол.уч	Лист	№ док	Подп.	Дата	92-21-ПМТ.Т3.2	СОДЕРЖАНИЕ ТОМА 3	Стадия	Лист	Листов
									П	1	1
Инв. № подл.	Изм.	Кол.уч	Лист	№ док	Подп.	Дата	92-21-ПМТ.Т3.2	СОДЕРЖАНИЕ ТОМА 3	Стадия	Лист	Листов
									П	1	1
Инв. № подл.	Изм.	Кол.уч	Лист	№ док	Подп.	Дата	92-21-ПМТ.Т3.2	СОДЕРЖАНИЕ ТОМА 3	Стадия	Лист	Листов
									П	1	1
Инв. № подл.	Изм.	Кол.уч	Лист	№ док	Подп.	Дата	92-21-ПМТ.Т3.2	СОДЕРЖАНИЕ ТОМА 3	Стадия	Лист	Листов
									П	1	1
Инв. № подл.	Изм.	Кол.уч	Лист	№ док	Подп.	Дата	92-21-ПМТ.Т3.2	СОДЕРЖАНИЕ ТОМА 3	Стадия	Лист	Листов
									П	1	1
Инв. № подл.	Изм.	Кол.уч	Лист	№ док	Подп.	Дата	92-21-ПМТ.Т3.2	СОДЕРЖАНИЕ ТОМА 3	Стадия	Лист	Листов
									П	1	1
Инв. № подл.	Изм.	Кол.уч	Лист	№ док	Подп.	Дата	92-21-ПМТ.Т3.2	СОДЕРЖАНИЕ ТОМА 3	Стадия	Лист	Листов
									П	1	1
Инв. № подл.	Изм.	Кол.уч	Лист	№ док	Подп.	Дата	92-21-ПМТ.Т3.2	СОДЕРЖАНИЕ ТОМА 3	Стадия	Лист	Листов
									П	1	1
Инв. № подл.	Изм.	Кол.уч	Лист	№ док	Подп.	Дата	92-21-ПМТ.Т3.2	СОДЕРЖАНИЕ ТОМА 3	Стадия	Лист	Листов
									П	1	1
Инв. № подл.	Изм.	Кол.уч	Лист	№ док	Подп.	Дата	92-21-ПМТ.Т3.2	СОДЕРЖАНИЕ ТОМА 3	Стадия	Лист	Листов
									П	1	1
Инв. № подл.	Изм.	Кол.уч	Лист	№ док	Подп.	Дата	92-21-ПМТ.Т3.2	СОДЕРЖАНИЕ ТОМА 3	Стадия	Лист	Листов
									П	1	1
Инв. № подл.	Изм.	Кол.уч	Лист	№ док	Подп.	Дата	92-21-ПМТ.Т3.2	СОДЕРЖАНИЕ ТОМА 3	Стадия	Лист	Листов
									П	1	1
Инв. № подл.	Изм.	Кол.уч	Лист	№ док	Подп.	Дата	92-21-ПМТ.Т3.2	СОДЕРЖАНИЕ ТОМА 3	Стадия	Лист	Листов
									П	1	1
Инв. № подл.	Изм.	Кол.уч	Лист	№ док	Подп.	Дата	92-21-ПМТ.Т3.2	СОДЕРЖАНИЕ ТОМА 3	Стадия	Лист	Листов
									П	1	1
Инв. № подл.	Изм.	Кол.уч	Лист	№ док	Подп.	Дата	92-21-ПМТ.Т3.2	СОДЕРЖАНИЕ ТОМА 3	Стадия	Лист	Листов
									П	1	1
Инв. № подл.	Изм.	Кол.уч	Лист	№ док	Подп.	Дата	92-21-ПМТ.Т3.2	СОДЕРЖАНИЕ ТОМА 3	Стадия	Лист	Листов
									П	1	1
Инв. № подл.	Изм.	Кол.уч	Лист	№ док	Подп.	Дата	92-21-ПМТ.Т3.2	СОДЕРЖАНИЕ ТОМА 3	Стадия	Лист	Листов
									П	1	1
Инв. № подл.	Изм.	Кол.уч	Лист	№ док	Подп.	Дата	92-21-ПМТ.Т3.2	СОДЕРЖАНИЕ ТОМА 3	Стадия	Лист	Листов
									П	1	1
Инв. № подл.	Изм.	Кол.уч	Лист	№ док	Подп.	Дата	92-21-ПМТ.Т3.2	СОДЕРЖАНИЕ ТОМА 3	Стадия	Лист	Листов
									П	1	1
Инв. № подл.	Изм.	Кол.уч	Лист	№ док	Подп.	Дата	92-21-ПМТ.Т3.2	СОДЕРЖАНИЕ ТОМА 3	Стадия	Лист	Листов
									П	1	1
Инв. № подл.	Изм.	Кол.уч	Лист	№ док	Подп.	Дата	92-21-ПМТ.Т3.2	СОДЕРЖАНИЕ ТОМА 3	Стадия	Лист	Листов
									П	1	1
Инв. № подл.	Изм.	Кол.уч	Лист	№ док	Подп.	Дата	92-21-ПМТ.Т3.2	СОДЕРЖАНИЕ ТОМА 3	Стадия	Лист	Листов
									П	1	1
Инв. № подл.	Изм.	Кол.уч	Лист	№ док	Подп.	Дата	92-21-ПМТ.Т3.2	СОДЕРЖАНИЕ ТОМА 3	Стадия	Лист	Листов
									П	1	1
Инв. № подл.	Изм.	Кол.уч	Лист	№ док	Подп.	Дата	92-21-ПМТ.Т3.2	СОДЕРЖАНИЕ ТОМА 3	Стадия	Лист	Листов
									П	1	1
Инв. № подл.	Изм.	Кол.уч	Лист	№ док	Подп.	Дата	92-21-ПМТ.Т3.2	СОДЕРЖАНИЕ ТОМА 3	Стадия	Лист	Листов
									П	1	1
Инв. № подл.	Изм.	Кол.уч	Лист	№ док	Подп.	Дата	92-21-ПМТ.Т3.2	СОДЕРЖАНИЕ ТОМА 3	Стадия	Лист	Листов
									П	1	1
Инв. № подл.	Изм.	Кол.уч	Лист	№ док	Подп.	Дата	92-21-ПМТ.Т3.2	СОДЕРЖАНИЕ ТОМА 3	Стадия	Лист	Листов
									П	1	1
Инв. № подл.	Изм.	Кол.уч	Лист	№ док	Подп.	Дата	92-21-ПМТ.Т3.2	СОДЕРЖАНИЕ ТОМА 3	Стадия	Лист	Листов
									П	1	1
Инв. № подл.	Изм.	Кол.уч	Лист	№ док	Подп.	Дата	92-21-ПМТ.Т3.2	СОДЕРЖАНИЕ ТОМА 3	Стадия	Лист	Листов
									П	1	1
Инв. № подл.	Изм.	Кол.уч	Лист	№ док	Подп.	Дата	92-21-ПМТ.Т3.2	СОДЕРЖАНИЕ ТОМА 3	Стадия	Лист	Листов
									П	1	1
Инв. № подл.	Изм.	Кол.уч	Лист	№ док	Подп.	Дата	92-21-ПМТ.Т3.2	СОДЕРЖАНИЕ ТОМА 3	Стадия	Лист	Листов
									П	1	1
Инв. № подл.	Изм.	Кол.уч	Лист	№ док	Подп.	Дата	92-21-ПМТ.Т3.2	СОДЕРЖАНИЕ ТОМА 3	Стадия	Лист	Листов
									П	1	1
Инв. № подл.	Изм.	Кол.уч	Лист	№ док	Подп.	Дата	92-21-ПМТ.Т3.2	СОДЕРЖАНИЕ ТОМА 3	Стадия	Лист	Листов
									П	1	1
Инв. № подл.	Изм.	Кол.уч	Лист	№ док	Подп.	Дата	92-21-ПМТ.Т3.2	СОДЕРЖАНИЕ ТОМА 3	Стадия	Лист	Листов
									П	1	1
Инв. № подл.	Изм.	Кол.уч	Лист	№ док	Подп.	Дата	92-21-ПМТ.Т3.2	СОДЕРЖАНИЕ ТОМА 3	Стадия	Лист	Листов
									П	1	1
Инв. № подл.	Изм.	Кол.уч	Лист	№ док	Подп.	Дата	92-21-ПМТ.Т3.2	СОДЕРЖАНИЕ ТОМА 3	Стадия	Лист	Листов
									П	1	1
Инв. № подл.	Изм.	Кол.уч	Лист	№ док	Подп.	Дата	92-21-ПМТ.Т3.2	СОДЕРЖАНИЕ ТОМА 3	Стадия	Лист	Листов
									П	1	1
Инв. № подл.	Изм.	Кол.уч	Лист	№ док	Подп.	Дата	92-21-ПМТ.Т3.2	СОДЕРЖАНИЕ ТОМА 3	Стадия	Лист	Листов
									П	1	1
Инв. № подл.	Изм.	Кол.уч	Лист	№ док	Подп.	Дата	92-21-ПМТ.Т3.2	СОДЕРЖАНИЕ ТОМА 3	Стадия	Лист	Листов
									П	1	1
Инв. № подл.	Изм.	Кол.уч	Лист	№ док	Подп.	Дата	92-21-ПМТ.Т3.2	СОДЕРЖАНИЕ ТОМА 3	Стадия	Лист	Листов
									П	1	1
Инв. № подл.	Изм.	Кол.уч	Лист	№ док	Подп.	Дата	92-21-ПМТ.Т3.2	СОДЕРЖАНИЕ ТОМА 3	Стадия	Лист	Листов
									П	1	1
Инв. № подл.	Изм.	Кол.уч	Лист	№ док	Подп.	Дата	92-21-ПМТ.Т3.2	СОДЕРЖАНИЕ ТОМА 3	Стадия	Лист	Листов
									П	1	1
Инв. № подл.	Изм.	Кол.уч	Лист	№ док	Подп.	Дата	92-21-ПМТ.Т3.2	СОДЕРЖАНИЕ ТОМА 3	Стадия	Лист	Листов
									П	1	1
Инв. № подл.	Изм.	Кол.уч	Лист	№ док	Подп.	Дата	92-21-ПМТ.Т3.2	СОДЕРЖАНИЕ ТОМА 3	Стадия	Лист	Листов
									П	1	1
Инв. № подл.	Изм.	Кол.уч	Лист	№ док	Подп.	Дата	92-21-ПМТ.Т3.2	СОДЕРЖАНИЕ ТОМА 3	Стадия	Лист	Листов
									П	1	1
Инв. № подл.	Изм.	Кол.уч	Лист	№ док	Подп.	Дата	92-21-ПМТ.Т3.2	СОДЕРЖАНИЕ ТОМА 3	Стадия	Лист	Листов
									П	1	1
Инв. № подл.	Изм.	Кол.уч	Лист	№ док	Подп.	Дата	92-21-ПМТ.Т3.2	СОДЕРЖАНИЕ ТОМА 3	Стадия	Лист	Листов
									П	1	1
Инв. № подл.	Изм.	Кол.уч	Лист	№ док	Подп.	Дата	92-21-ПМТ.Т3.2	СОДЕРЖАНИЕ ТОМА 3	Стадия	Лист	Листов
									П	1	1
Инв. № подл.	Изм.	Кол.уч	Лист	№ док	Подп.	Дата	92-21-ПМТ.Т3.2	СОДЕРЖАНИЕ ТОМА 3	Стадия	Лист	Листов
									П	1	1
Инв. № подл.	Изм.	Кол.уч	Лист	№ док	Подп.	Дата	92-21-ПМТ.Т3.2	СОДЕРЖАНИЕ ТОМА 3	Стадия	Лист	Листов
									П	1	1
Инв. № подл.	Изм.	Кол.уч	Лист	№ док	Под						

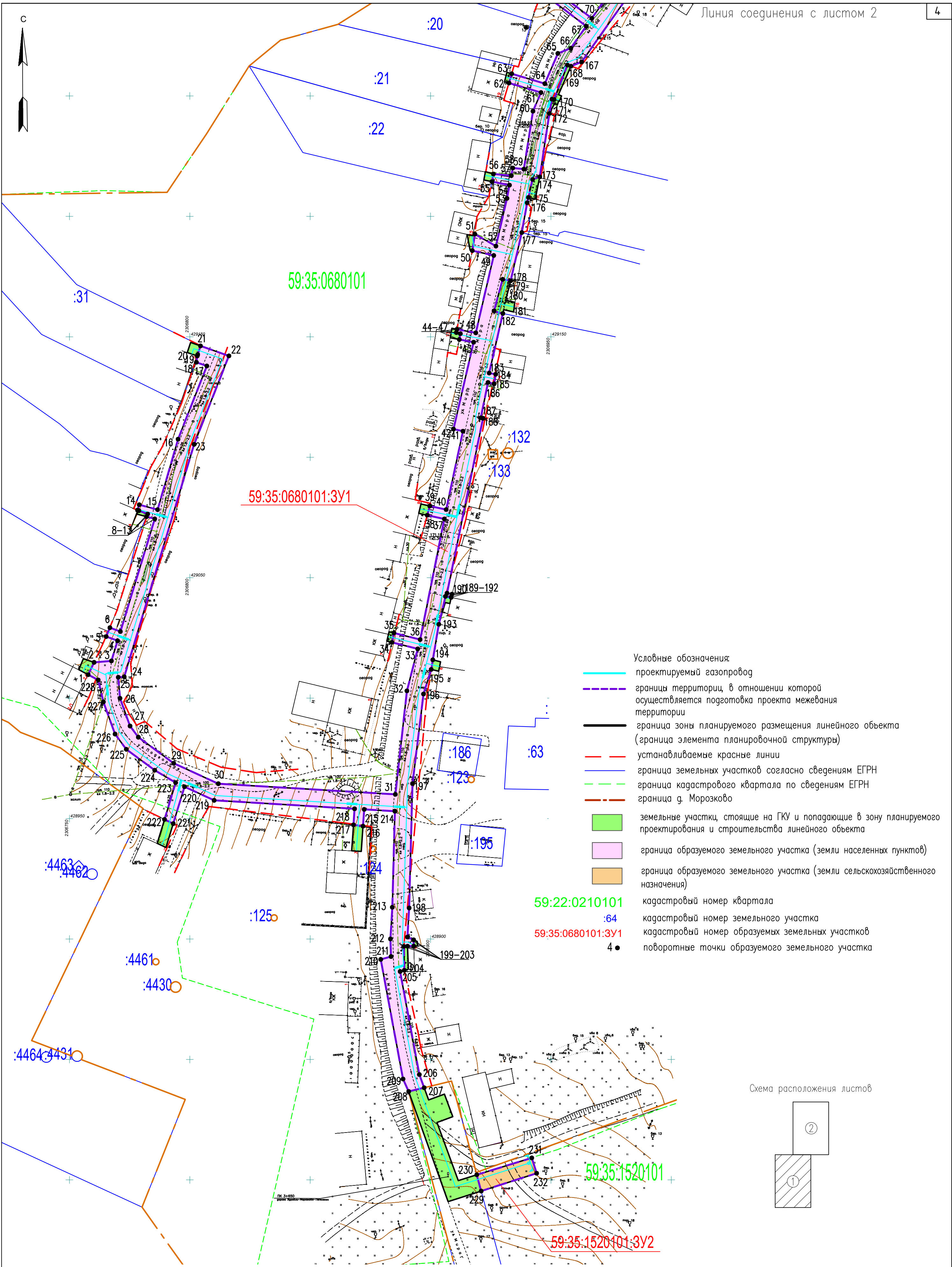

Примечания

1. Система координат МСК-59.
2. Система высот Балтийская.
3. Сплошные горизонталы проведены через 0.5 м
4. Определение линий отступа от красных линий в целях определения места допустимого размещения здания, строений, сооружений для проектируемого объекта не требуется.
5. В данном проекте отсутствуют границы земельных участков, образование которых предусмотрено схемой расположения земельного участка или земельных участков на кадастровом плане территории, срок действия которых не истек

						92–21–ПМТ.Т3.2					
						Проект межевания территории в целях проектирования и строительства линейного объекта: «Распределительные газопроводы д.Морозково Суксунского района Пермского края»					
Изм.	Кол.уч.	Лист	N док	Подпись	Дата	Пермский край, Суксунский городской округ, д. Морозково			Стадия	Лист	Листов
									П	1	2
Разработал		Косачев А.В.			08.21	Чертеж межевания территории Масштаб 1:1000			ИП Косачев А.В.		





Схема расположения листов

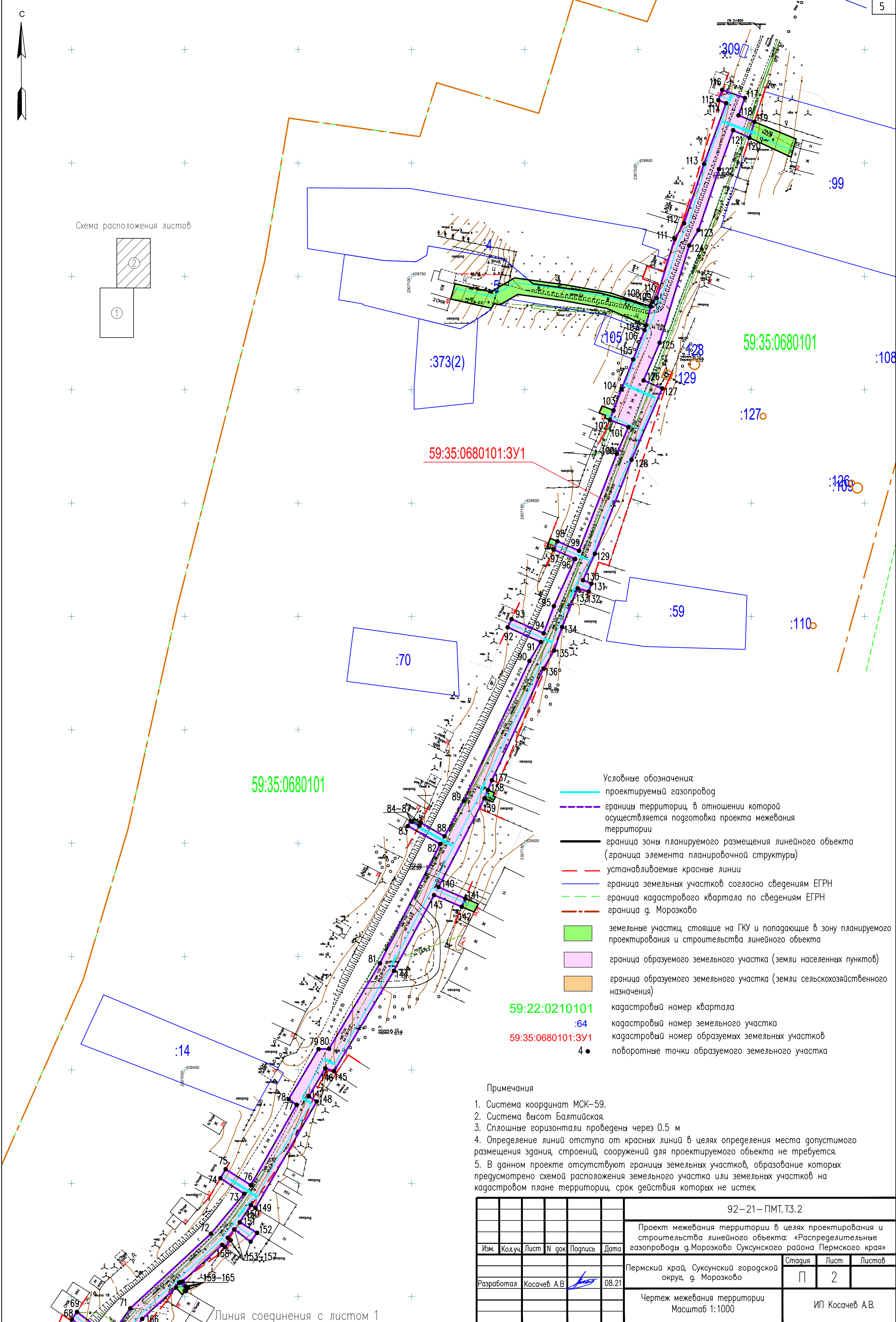
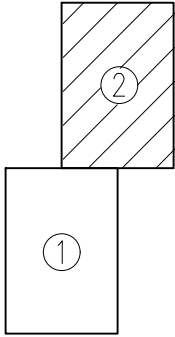

- Условные обозначения:
- проектируемый газопровод
 - - - границы территории, в отношении которой осуществляется подготовка проекта межевания территории
 - граница зоны планируемого размещения линейного объекта (граница элемента планировочной структуры)
 - - - устанавливаемые красные линии
 - граница земельных участков согласно сведениям ЕГРН
 - - - граница кадастрового квартала по сведениям ЕГРН
 - - - граница д. Морозково
 - земельные участки, стоящие на ГКУ и попадающие в зону планируемого проектирования и строительства линейного объекта
 - граница образуемого земельного участка (земли населенных пунктов)
 - граница образуемого земельного участка (земли сельскохозяйственного назначения)
 - 59:22:0210101 кадастровый номер квартала
 - :64 кадастровый номер земельного участка
 - 59:35:0680101:3У1 кадастровый номер образуемых земельных участков
 - 4 • поворотные точки образуемого земельного участка

Примечания

1. Система координат МСК–59.
2. Система высот Балтийская.
3. Сплошные горизонталы проведены через 0.5 м
4. Определение линий отступа от красных линий в целях определения места допустимого размещения здания, строений, сооружений для проектируемого объекта не требуется.
5. В данном проекте отсутствуют границы земельных участков, образование которых предусмотрено схемой расположения земельного участка или земельных участков на кадастровом плане территории, срок действия которых не истек

						92–21–ПМТ.Т3.2			
						Проект межевания территории в целях проектирования и строительства линейного объекта: «Распределительные газопроводы д.Морозково Суксунского района Пермского края»			
Изм.	Кол.уч.	Лист	N док	Подпись	Дата	Пермский край, Суксунский городской округ, д. Морозково	Стадия	Лист	Листов
							П	2	
Разработал		Косачев А.В.			08.21	Чертеж межевания территории Масштаб 1:1000	ИП Косачев А.В.		

№ п/п	Кадастровый номер	Собственник	Площадь общая, кв. м	Занимаемая площадь кв. м	Категория земель
1	59:35:0680101:3У1	Земли неразграниченной государственной или муниципальной собственности	-	11036	Земли населенных пунктов
2	59:35:1520101:3У2	Земли неразграниченной государственной или муниципальной собственности	-	165	Земли сельскохозяйственного назначения
3	59:35:0680101:4	Бесфамильный Александр Яковлевич (собственность)	4479	60	Земли населенных пунктов
4	59:35:0680101:5	Бесфамильный Александр Яковлевич (собственность)	2500	584	Земли населенных пунктов
5	59:35:0680101:6	Плотникова Ираида Федоровна (собственность)	3240	21	Земли населенных пунктов
6	59:35:0680101:7	Сведения о зарегистрированных правах отсутствуют	5000	13	Земли населенных пунктов
7	59:35:0680101:10	Сведения о зарегистрированных правах отсутствуют	4100	5	Земли населенных пунктов
8	59:35:0680101:21	Намитов Анатолий Ильич (собственность)	2662	8	Земли населенных пунктов
9	59:35:0680101:22	Никифоров Николай Александрович (собственность)	2500	11	Земли населенных пунктов
10	59:35:0680101:23	Устюгова Ольга Сергеевна (собственность)	2200	13	Земли населенных пунктов
11	59:35:0680101:25	Намитова Валентина Федоровна (собственность)	4500	13	Земли населенных пунктов
12	59:35:0680101:27	Никифорова Татьяна Геннадьевна (собственность)	2520	8	Земли населенных пунктов
13	59:35:0680101:28	Голицын Владимир Григорьевич (собственность)	1880	15	Земли населенных пунктов
14	59:35:0680101:31	Намитов Вячеслав Алексеевич, Намитова Диана Алексеевна, Намитов Дмитрий Алексеевич, Намитова Алеся Валерьевна, Намитов Алексей Михайлович (Общая долевая собственность)	2763	19	Земли населенных пунктов
15	59:35:0680101:32	Намитов Иван Иванович (собственность)	5500	6	Земли населенных пунктов
16	59:35:0680101:34	Намитов Виктор Иванович (собственность)	5200	41	Земли населенных пунктов
17	59:35:0680101:35	Никифоров Николай Иванович (собственность)	2300	24	Земли населенных пунктов
18	59:35:0680101:36	Устюгова Ирина Ефимовна (собственность)	4400	43	Земли населенных пунктов
19	59:35:0680101:40	Пермяков Дмитрий Дмитриевич (собственность)	3800	19	Земли населенных пунктов
20	59:35:0680101:41	Намитов Владимир Иванович (собственность)	3700	13	Земли населенных пунктов
21	59:35:0680101:42	Барышева Татьяна Ивановна (собственность)	4200	9	Земли населенных пунктов
22	59:35:0680101:46	Кондрыко Андрей Владимирович (собственность)	3559	65	Земли населенных пунктов

Взам. инв. №	
Подп. и дата	
Инв. № подл.	

Изм	Кол.уч	Лист	№ док	Подп.	Дата

92-21-ПМТ.Т3.2

Лист
5

23	59:35:0000000:47	Сведения о зарегистрированных правах отсутствуют	68400	452	Земли промышленности, энергетики, транспорта, связи, радиовещания, телевидения, информатики, земли для обеспечения космической деятельности, земли обороны, безопасности и земли иного специального назначения
24	59:35:0680101:47	Рычагова Людмила Павловна (собственность)	3300	24	Земли населённых пунктов
25	59:35:0680101:51	Суетина Клавдия Ивановна (собственность)	2600	13	Земли населённых пунктов
26	59:35:0680101:56	Седов Александр Селиверстович (собственность)	2600	24	Земли населённых пунктов
27	59:35:0680101:57	Устюгов Сергей Викторович, Устюгова Татьяна Сергеевна, Устюгова Анна Сергеевна, Устюгов Игорь Сергеевич (Общая долевая собственность)	3300	15	Земли населённых пунктов
28	59:35:0680101:99	Никитина Вита Викторовна (собственность)	5303	156	Земли населённых пунктов
29	Суксунский муниципальный округ, д. Морозково, ул. Мира, д.22	Данные в Едином государственном реестре недвижимости отсутствуют	-	29	Земли населённых пунктов

3.2.6 Правовой статус объектов планирования

На период подготовки проекта межевания территория свободна от застройки.

В границах проектируемой территории существуют объекты недвижимости, оформленные в установленном законом порядке, а объекты самовольного размещения отсутствуют. Границы зон публичных сервитутов отсутствуют.

3.2.7 Сведения об образуемых земельных участках

Площадь полосы отвода (зоны размещения линейного объекта) на период строительства газопровода – **12904** кв.м.

Ширина и протяженность полосы отвода определяется в зависимости от назначения и категории земель вдоль трассы газопровода, материала и диаметра труб, способов их соединения и укладки, от физико-механических свойств грунтов и высоты монтажа трубопровода на основании исходных данных

Общая площадь охранной зоны проектируемого газопровода – **9628** кв.м.

На территории проектирования отсутствуют образуемые земельные участки, которые будут отнесены к территориям общего пользования или имуществу общего пользования, в том числе в отношении которых предполагается

Взам. инв. №	
Подп. и дата	
Инв. № подл.	

Изм	Кол.уч	Лист	№ док	Подп.	Дата

резервирование и (или) изъятие для государственных или муниципальных нужд, соответственно не приведен перечень сведений о площади таких земельных участков.

Согласно п. 8 статьи 90 Земельного кодекса РФ, земельные участки, предоставленные под строительство объектов трубопроводного транспорта, из состава земель других категорий не подлежат переводу в категорию земель транспорта (земли промышленности, энергетики, транспорта, связи, радиовещания, телевидения, информатики, земли для обеспечения космической деятельности, земли обороны, безопасности и земли иного специального назначения).

Вид разрешенного использования образуемых земельных участков: Для строительства объекта «Распределительные газопроводы д. Морозково Суксунского района Пермского края». По классификатору видов разрешенного использования земельных участков, утвержденному Приказом Министерства экономического развития Российской Федерации от 01.09.2014 №540 (в ред. от 4 февраля 2019г.) вид разрешенного использования: «Трубопроводный транспорт».

Сведения об образуемых земельных участках представлены в таблице №2.

Таблица №2

Экспликация образуемых земельных участков и их частей

№ п/п	Кадастровый номер земельного участка	Адрес (описание местоположения)	Категория земель	Разрешенное использование	Площадь, кв.м	Возможные способы образования земельных участков
1	59:35:0680101:3У1	Пермский край, Суксунский городской округ, д. Морозково	Земли населенных пунктов	Трубопроводный транспорт	11036	Образование земельного участка из земель, находящихся в государственной или муниципальной собственности
2	59:35:1520101:3У2	Пермский край, Суксунский городской округ, вблизи д. Морозково	Земли сельскохозяйственного назначения	Трубопроводный транспорт	165	Образование земельного участка из земель, находящихся в государственной или муниципальной собственности

Изм	Кол.уч	Лист	№ док	Подп.	Дата	92-21-ПМТ.Т3.2	Лист
							7

Каталог координат характерных точек границ образуемых земельных участков. Система координат МСК-59.

Участок 59:35:0680101:3У1

№	X	Y
1	429009.75	2306757.79
2	429014.86	2306760.25
3	429015.46	2306767.46
4	429023.82	2306770.01
5	429025.56	2306765.27
6	429029.25	2306766.82
7	429027.65	2306771.18
8	429074.42	2306785.45
9	429075.34	2306782.03
10	429076.44	2306782.50
11	429077.82	2306778.88
12	429077.94	2306778.58
13	429078.06	2306778.29
14	429080.29	2306779.01
15	429078.25	2306786.62
16	429107.51	2306795.13
17	429137.89	2306807.08
18	429139.42	2306802.74
19	429142.06	2306803.11
20	429142.65	2306803.31
21	429146.23	2306804.45
22	429142.08	2306816.25
23	429105.37	2306801.81
24	429008.87	2306772.77
25	429008.67	2306770.29
26	428999.94	2306771.02
27	428988.44	2306775.18
28	428983.79	2306778.63
29	428972.99	2306793.29
30	428964.49	2306811.85
31	428960.06	2306885.39
32	429003.03	2306890.19
33	429020.45	2306894.68
34	429023.15	2306883.95
35	429027.06	2306884.81
36	429024.32	2306895.68
37	429074.37	2306905.73

38	429075.92	2306898.64
39	429079.78	2306899.69
40	429078.29	2306906.50
41	429110.82	2306913.47
42	429111.68	2306909.53
43	429147.75	2306917.90
44	429148.88	2306911.96
45	429151.31	2306912.40
46	429151.77	2306910.72
47	429153.13	2306910.98
48	429151.65	2306918.80
49	429183.76	2306926.26
50	429185.78	2306917.35
51	429192.63	2306918.42
52	429187.66	2306927.16
53	429207.46	2306931.76
54	429212.96	2306932.80
55	429214.42	2306925.48
56	429217.59	2306926.12
57	429216.89	2306933.55
58	429220.08	2306934.16
59	429219.62	2306938.77
60	429243.65	2306942.55
61	429251.39	2306945.88
62	429255.36	2306932.59
63	429259.20	2306933.72
64	429255.09	2306947.48
65	429267.65	2306952.89
66	429269.85	2306958.26
67	429278.95	2306964.68
68	429289.94	2306950.13
69	429293.25	2306952.39
70	429282.22	2306966.99
71	429294.83	2306975.90
72	429327.75	2307011.48
73	429345.40	2307026.18
74	429352.22	2307015.71
75	429356.21	2307018.01
76	429349.22	2307029.10

Инов. № подл.	Подп. и дата	Взам. инв. №

Изм	Кол.уч	Лист	№ док	Подп.	Дата

92-21-ПМТ.Т3.2

Лист

8

77	429384.66	2307049.33
78	429387.07	2307045.80
79	429409.19	2307059.01
80	429409.33	2307063.66
81	429447.00	2307086.11
82	429499.62	2307112.69
83	429507.60	2307098.41
84	429509.78	2307099.65
85	429509.46	2307100.31
86	429507.64	2307103.50
87	429508.96	2307104.17
88	429503.04	2307114.62
89	429518.61	2307123.09
90	429580.35	2307152.09
91	429588.75	2307157.10
92	429595.22	2307142.46
93	429598.84	2307144.17
94	429592.57	2307158.37
95	429604.53	2307162.84
96	429625.37	2307172.26
97	429629.51	2307162.75
98	429633.16	2307164.38
99	429628.99	2307173.98
100	429671.77	2307190.66
101	429683.55	2307195.74
102	429686.69	2307187.54
103	429690.92	2307189.17
104	429700.26	2307192.76
105	429713.42	2307197.86
106	429726.26	2307202.86
107	429728.34	2307203.42
108	429736.66	2307205.65
109	429738.81	2307206.45
110	429740.43	2307208.21
111	429766.50	2307216.14
112	429773.40	2307220.29
113	429799.61	2307229.14
114	429826.37	2307238.85
115	429827.68	2307235.43
116	429832.26	2307237.13
117	429828.73	2307247.15
118	429821.03	2307244.36

119	429818.15	2307251.37
120	429811.13	2307249.14
121	429814.45	2307241.97
122	429797.29	2307235.75
123	429770.44	2307226.68
124	429763.63	2307222.58
125	429720.72	2307209.53
126	429704.10	2307202.44
127	429700.57	2307210.70
128	429669.11	2307197.14
129	429627.70	2307180.99
130	429615.99	2307175.70
131	429614.49	2307179.45
132	429611.01	2307178.22
133	429612.42	2307173.39
134	429595.36	2307166.50
135	429584.99	2307163.00
136	429577.06	2307158.28
137	429527.77	2307135.54
138	429523.45	2307133.77
139	429519.80	2307132.22
140	429480.65	2307111.97
141	429475.62	2307123.81
142	429471.94	2307122.22
143	429477.11	2307110.00
144	429443.71	2307092.29
145	429399.51	2307065.87
146	429400.73	2307061.98
147	429388.36	2307054.72
148	429386.05	2307058.20
149	429339.09	2307031.17
150	429340.41	2307029.19
151	429332.84	2307024.25
152	429328.15	2307031.91
153	429324.24	2307029.04
154	429329.67	2307021.81
155	429325.97	2307018.95
156	429324.91	2307020.23
157	429321.80	2307017.71
158	429322.83	2307016.47
159	429306.64	2306998.97
160	429304.09	2307001.38

Инов. № подл.	Подп. и дата	Взам. инв. №

Изм	Кол.уч	Лист	№ док	Подп.	Дата

92-21-ПМТ.Т3.2

Лист

9

161	429302.45	2307000.46
162	429302.67	2307000.13
163	429304.39	2307000.38
164	429306.13	2306997.45
165	429304.01	2306996.02
166	429290.19	2306981.19
167	429264.15	2306962.80
168	429262.32	2306958.33
169	429262.79	2306956.86
170	429248.54	2306951.31
171	429248.65	2306950.44
172	429242.74	2306949.39
173	429216.40	2306945.37
174	429215.33	2306942.40
175	429207.85	2306940.66
176	429205.65	2306940.15
177	429193.28	2306937.91
178	429173.26	2306933.29
179	429173.86	2306929.96
180	429160.76	2306926.37
181	429160.01	2306928.44
182	429159.68	2306930.04
183	429134.97	2306924.37
184	429134.44	2306927.08
185	429130.49	2306926.42
186	429131.05	2306923.88
187	429116.38	2306920.88
188	429116.18	2306921.80
189	429043.59	2306906.86
190	429043.17	2306908.91
191	429041.83	2306908.57
192	429042.25	2306906.22
193	429030.66	2306903.44
194	429015.90	2306900.95
195	429011.93	2306900.29
196	429001.72	2306897.08
197	428964.54	2306892.51
198	428912.89	2306891.12
199	428900.83	2306890.40
200	428899.67	2306892.96
201	428897.07	2306893.04
202	428896.99	2306890.45

203	428896.94	2306888.91
204	428887.01	2306889.12
205	428886.52	2306887.37
206	428843.75	2306895.35
207	428838.27	2306897.36
208	428836.72	2306890.93
209	428841.89	2306888.58
210	428891.54	2306879.32
211	428892.74	2306883.60
212	428900.05	2306883.34
213	428913.20	2306884.12
214	428953.06	2306885.20
215	428953.83	2306872.44
216	428946.86	2306871.96
217	428947.40	2306867.99
218	428954.07	2306868.45
219	428957.58	2306810.12
220	428963.22	2306797.81
221	428947.90	2306793.13
222	428949.65	2306789.50
223	428964.91	2306794.13
224	428970.08	2306785.44
225	428978.77	2306773.63
226	428985.10	2306768.95
227	428998.43	2306764.12
228	429007.55	2306761.95
1	429009.75	2306757.79

Участок 59:35:1520101:3У2

№	X	Y
229	428795.38	2306921.03
230	428802.15	2306919.20
231	428809.14	2306942.05
232	428802.76	2306944.08
229	428795.38	2306921.03

Инов. № подл.	Подп. и дата	Взам. инв. №

Изм	Кол.уч	Лист	№ док	Подп.	Дата

Согласно Постановлению Правительства Российской Федерации от 12.05.2017г. № 564 (в ред. Постановления Правительства РФ от 26.08.2020г. №1285) подготовка проекта межевания территории, предусматривающего размещение линейного объекта, осуществляется по границам земельных участков, подлежащих образованию в связи со строительством этого линейного объекта.

Координаты характерных точек границ территории, в отношении которой осуществляется подготовка проекта межевания территории, идентичны координатам границ образуемых земельных участков.

Перечень координат границ образуемых земельных участков для размещения линейного объекта приведен в таблице №3 (п. 3.2.7, том 3.2).